

PIANO PRIMO

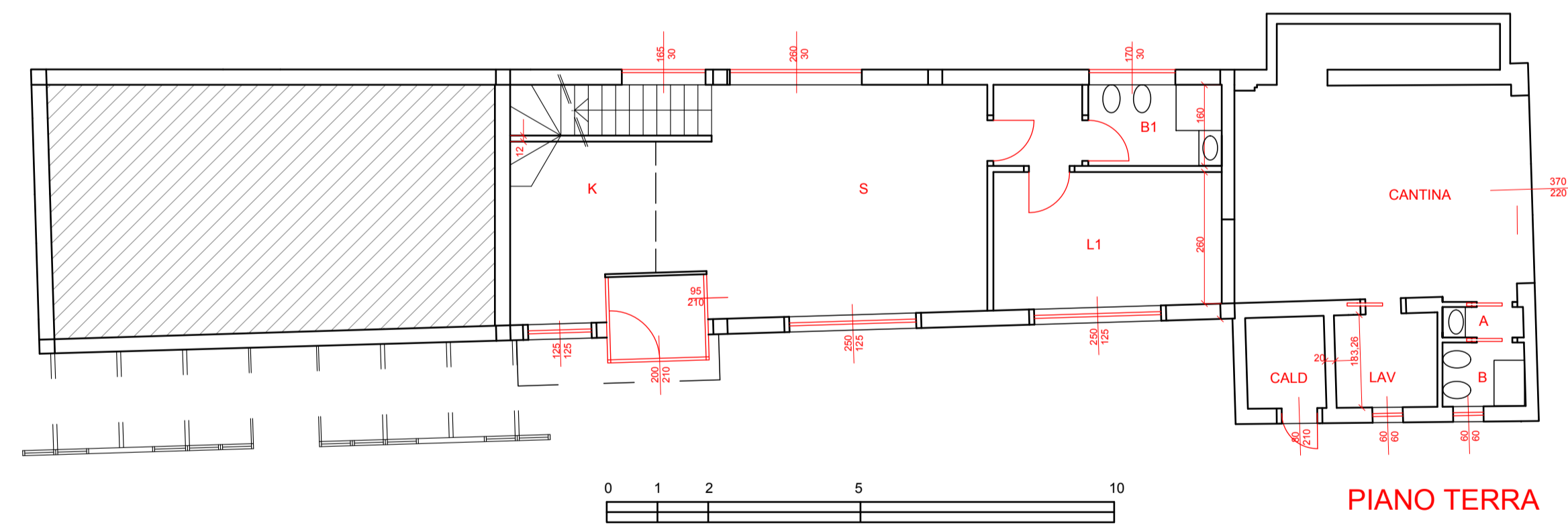

PIANO TERRA



International Design Engineering & Architecture
 PIER ANGELO LISSI
 ARCHITETTO

I.D.E.A.
 Via Soriani 16 A - 20086 Motta Visconti (Milano) Italia
 T +39 02 90009147 +39 02 90001965 Fax +39 02 90001851 e-mail: idea@demodata.it website: www.ideacolab.it
 Codice fiscale e partita IVA 11632160153 - Registro Imprese Milano n° 358567 - REA n° 1484777

Proposta / Proposal	PROGETTO
Data Inizio / Starting Date	
Data Emissione / Issue Date	12.05.2018
Disegnatore / Designer	D.P. - S.P.
Controllato / Checked	12.05.2018
Approvato / Approved	

MRS. SMITH SALLY LUCILLE MOTTA VISCONTI (MI) - VIA S. GIOVANNI 81	CLIENTE CLIENT
--	-------------------

DISMISSIONE IMMOBILE USO ARTIGIANALE	OGGETTO SUBJECT
--------------------------------------	--------------------

RECUPERO INSEDIAMENTO ARTIGIANALE MOTTA VISCONTI (MI) - CASA DEI BLOCCHI - VIA DONNINI	PROGETTO PROJECT
---	---------------------

PROGETTO - PIANTE EDIFICIO "B"	TITOLO TITLE
--------------------------------	-----------------

PROGETTISTA PLANNER	DIRETTORE LAVORI WORK DIRECTOR	PROPRIETA' PROPERTY	IMPRESA CONTRACTOR
------------------------	-----------------------------------	------------------------	-----------------------

PROGETTO NUMERO PROJECT NUMBER	FASE PHASE	SCALA SCALE	DATA DATE
004 - 2012	PROGETTO	1:100	15.05.2018

CODICE PRATICA PRACTICE CODE	NUMERO DISEGNO DRAWING NUMBER	NUMERO REVISIONE REVISION NUMBER
S 0016 - 2018	04/a	001